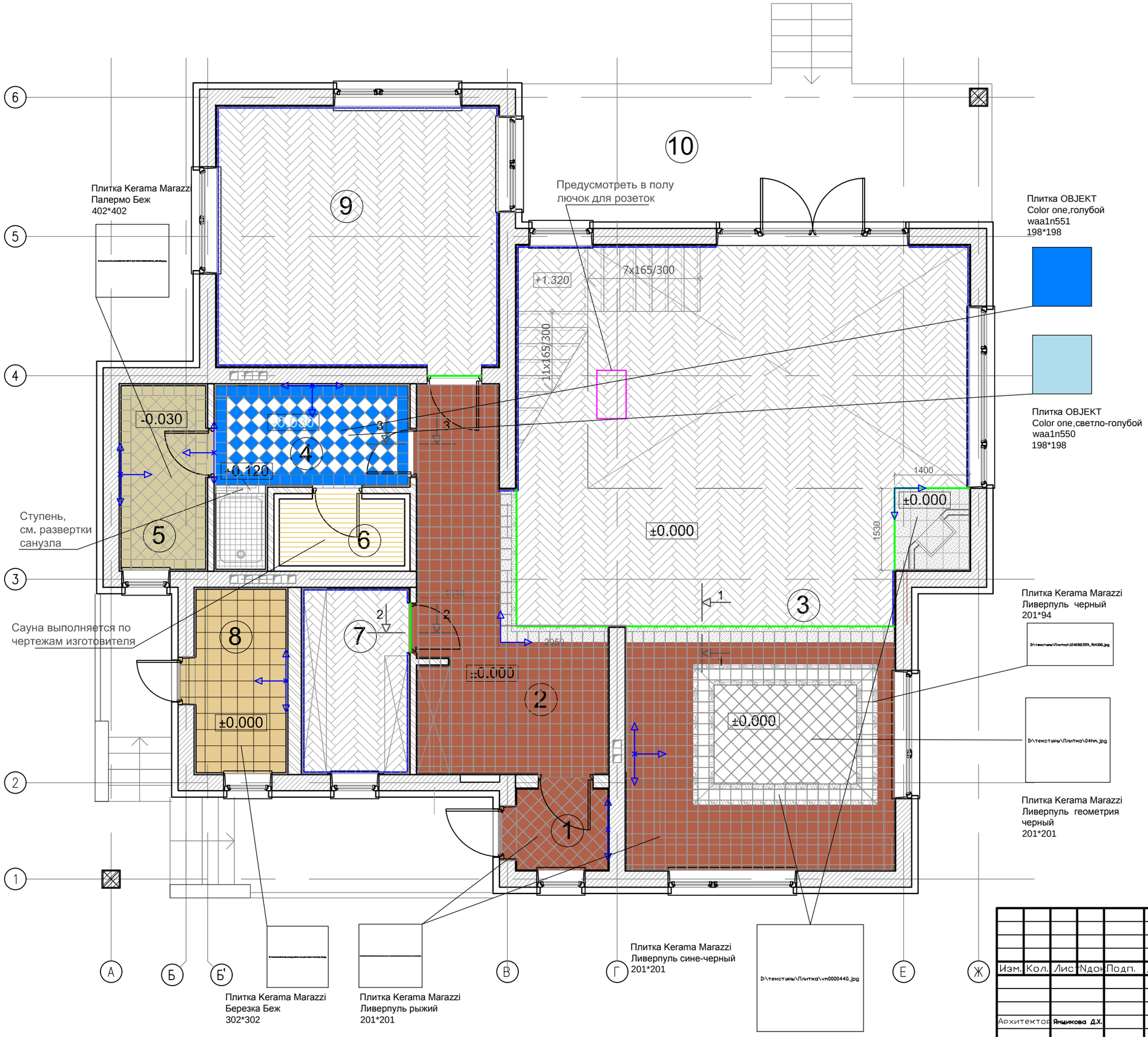

ПЛАН ПЕРВОГО ЭТАЖА

Экспликация помещений

№пп	Наименование	S м.кв
1	Тамбур	2,58
2	Холл	16,5
3	Гостиная, столовая, кухня	81,31
4	Гостевой санузел	8,13
5	Постирочная	5,57
6	Сауна	2,92
7	Кладовая	6,88
8	Котельная	5,91
9	Спальня	25.56
10	Терраса	22,65*

*-с коэф. 0.3

Общая площадь 162,15
Итого 162,15

УСЛОВНЫЕ ОБОЗНАЧЕНИЯ

керамическая плитка, диагональная горизонтальная раскладка, S=58.7 м2

паркетная доска, S=88,0 м2

начало укладки плитки,паркета

порожек L=1000мм -1 шт
L=900мм -1 шт
L-10 м - 5 шт по 2.7 м

плинтус L=43м

ПРИМЕЧАНИЯ

1. За отметку +0,000 взят уровень чистого пола /УЧП/ этажа.
2. Размеры уточнить по месту.
3.Данный лист является техническим заданием для поставщиков.
4. Рабочий чертеж поставщиков подлежит согласованию архитектора и Заказчика.
5.Провести обмеры по факту.
6.Переход от плитки к паркету выполнить под полотном межкомнатной двери в помещениях.
7.Сопряжение плитки и паркетной доски закрыть порожком (металлическим, цвет-хром матовый, Т-образной формы)
8.Данный лист смотри совместно с листом Конструкции напольных покрытий.

Согласовано

Взам. инв. №

Подп. и дата

Инв. № подп.

Изм.	Кол.	Лист	Nдок.	Подп.	Дата
Архитектор		Янцикова Д.Х.			14.12.10

Индивидуальный жилой дом

Двухэтажный пятикомнатный жилой дом

СТАДИЯ	ЛИСТ	ЛИСТОВ
Р	6	25

1ый этаж на отм +0.000
План полов. М 1:50