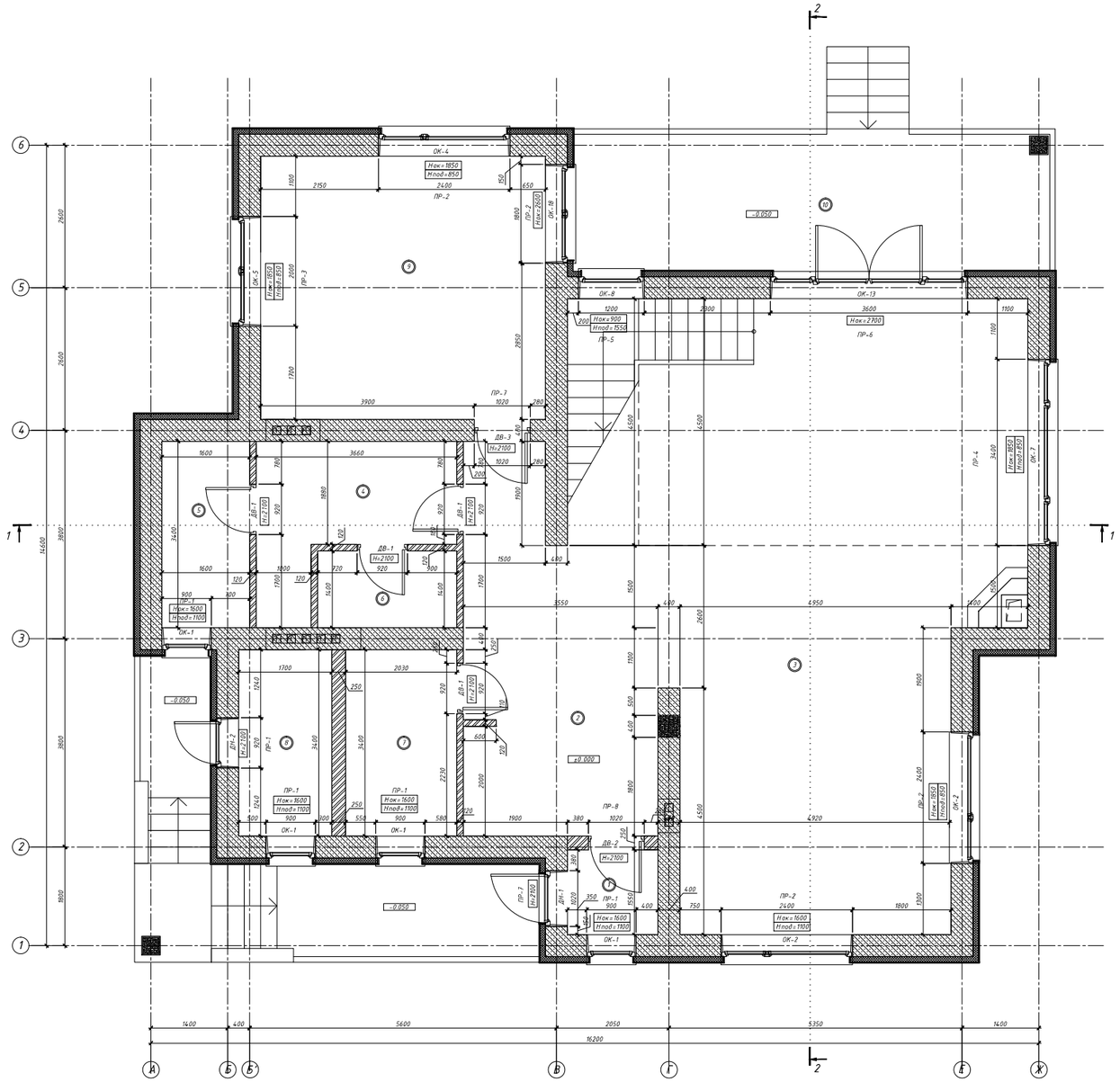

ПЛАН ПЕРВОГО ЭТАЖА

Экспликация помещений

№ пп	Наименование	S м.кв
1	Тамбур	2,61
2	Холл	21,67
3	Гостинная, столовая, кухня	76,09
4	Гостевой санузел	8,40
5	Постирочная	5,44
6	Сауна	15,49
7	Кладовая	7,34
8	Котельная	5,78
9	Спальня	24.96
10	Терраса	22,65
	Общая площадь	162,65
	Итого	162,65

*-с коэф. 0.3

УСЛОВНЫЕ ОБОЗНАЧЕНИЯ

- Монолитный ж/б.
- Пенобетонные блоки
- Кирпичная кладка
- Утеплитель
- (10) Номер помещения по экспликации

ПРИМЕЧАНИЯ:

1. Высота проёмов и подоконников указаны от уровня чистого пола
2. Кирпичная кладка выполняется из пустотелого кирпича полусухого прессования с перевязками к монолитным колоннам.Через каждые 4 ряда кладки проложить сетку ВР-1 50х50. На последних 4 рядах через каждый ряд.
3. Выравнивание монолитных стен производится с помощью ц.-п. раствора по сетке ВР-1 50х50 мм
4. Для кладки перемычек используют опалубку из досок 40-50 мм. По опалубке растилают раствор толщиной 2-3 см, затем в него втапливают стержни арматуры диаметром 6 мм из круглой стали с периодическим профилем.
Концы стержней арматуры выпускают за грани проема на 25 см. Для кладки перемычек применять раствор М 25.
5. Лист см. совместно со спецификацией дверных и оконных проемов.
6. За относительную отметку ±0.000 принят уровень чистого пола.

Согласовано

Взам. инв. №

Подп. и дата

Инв. № подл.

Изм.	Кол.	Лист	Nдок.	Подп.	Дата
Рук.маст.		Медлева А.В.			
ГАП		Кузьлелев И.В.			
ГИП		Вархотов А.Т.			
Гл.констр.		Журавлев С.А.			
Архитектор		Янщикова Д.Х.			

Заказчик: ООО "Беляна"
Договор: КСК-10-08 от 29.10.2008г.

КСК-10/08-АР

Московская обл., Истринский р-н, д.Падиково
Индивидуальное жилое строительство с зоной рекреации

Двухэтажный пятикомнатный жилой дом (типовой)

СТАДИЯ	ЛИСТ	ЛИСТОВ
Р	2.1	.

Кладочный план первого этажа на отм. ± 0.000 М 1:50

АРХИТЕКТУРНАЯ ПОЛИТИКА